

| Fecha Inicio | Fecha Fin    | Tipo de Jornada  | Tipo Contrato | Categoría   | Apellidos | Nombre | Especialidad     | Subgrupo               | Puntuación | Nº de orden | Fecha de Entrada |
|--------------|--------------|------------------|---------------|-------------|-----------|--------|------------------|------------------------|------------|-------------|------------------|
| 10/07/2020 0 | 26/07/2020 0 | Jornada Completa | Eventualidad  | ENFERMERA/O |           |        | SIN ESPECIALIDAD | Sin clasificar         |            | 5543        | 03/07/2020 0:0   |
| 11/07/2020 0 | 31/10/2020 0 | Jornada Completa | Eventualidad  | ENFERMERA/O |           |        | SIN ESPECIALIDAD | Sin clasificar         |            | 4202        | 05/11/2014 0:0   |
| 07/07/2020 0 | 31/10/2020 0 | Jornada Completa | Eventualidad  | ENFERMERA/O |           |        | SIN ESPECIALIDAD | Sin clasificar         |            | 5374        | 23/07/2019 0:0   |
| 09/07/2020 0 | 31/07/2020 0 | Jornada Completa | Eventualidad  | ENFERMERA/O |           |        | SIN ESPECIALIDAD | Sin clasificar         |            | 5542        | 03/07/2020 0:0   |
| 11/07/2020 0 | 31/10/2020 0 | Jornada Completa | Eventualidad  | ENFERMERA/O |           |        | SIN ESPECIALIDAD | Sin clasificar         |            | 5523        | 29/06/2020 0:0   |
| 13/07/2020 0 | 31/07/2020 0 | Jornada Completa | Eventualidad  | ENFERMERA/O |           |        | SIN ESPECIALIDAD | Sin clasificar         |            | 5545        | 06/07/2020 0:0   |
| 08/07/2020 0 | 31/08/2020 0 | Jornada Completa | Eventualidad  | ENFERMERA/O |           |        | SIN ESPECIALIDAD | Sin clasificar         |            | 5500        | 15/06/2020 0:0   |
| 09/07/2020 0 | 31/07/2020 0 | Jornada Completa | Eventualidad  | ENFERMERA/O |           |        | SIN ESPECIALIDAD | Sin clasificar         |            | 5541        | 03/07/2020 0:0   |
| 07/07/2020 0 | 31/07/2020 0 | Jornada Completa | Eventualidad  | ENFERMERA/O |           |        | SIN ESPECIALIDAD | Sin clasificar         |            | 4353        | 17/07/2015 0:0   |
| 13/07/2020 0 | 31/10/2020 0 | Jornada Completa | Eventualidad  | ENFERMERA/O |           |        | SIN ESPECIALIDAD | Sin clasificar         |            | 4955        | 28/06/2017 0:0   |
| 08/07/2020 0 | 31/10/2020 0 | Jornada Completa | Eventualidad  | ENFERMERA/O |           |        | URGENCIAS        | Experiencia >= 3 meses |            | 4106        | 05/02/2018 0:0   |
| 09/07/2020 0 | 18/07/2020 0 | Jornada Completa | Eventualidad  | ENFERMERA/O |           |        | SIN ESPECIALIDAD | Sin clasificar         |            | 5540        | 03/07/2020 0:0   |
| 09/07/2020 0 | 31/10/2020 0 | Jornada Completa | Eventualidad  | ENFERMERA/O |           |        | URGENCIAS        | Experiencia >= 3 meses |            | 4527        | 17/01/2018 0:0   |
| 11/07/2020 0 | 15/08/2020 0 | Jornada Completa | Eventualidad  | ENFERMERA/O |           |        | SIN ESPECIALIDAD | Sin clasificar         |            | 5406        | 20/08/2019 0:0   |
| 11/07/2020 0 | 31/10/2020 0 | Jornada Completa | Eventualidad  | ENFERMERA/O |           |        | SIN ESPECIALIDAD | Sin clasificar         |            | 3951        | 02/09/2013 0:0   |
| 07/07/2020 0 | 31/10/2020 0 | Jornada Completa | Eventualidad  | ENFERMERA/O |           |        | SIN ESPECIALIDAD | Sin clasificar         |            | 5252        | 04/07/2018 0:0   |
| 13/07/2020 0 | 30/10/2020 0 | Jornada Completa | Eventualidad  | ENFERMERA/O |           |        | SIN ESPECIALIDAD | Sin clasificar         |            | 5546        | 06/07/2020 0:0   |
| 11/07/2020 0 | 31/07/2020 0 | Jornada Completa | Sustitución   | ENFERMERA/O |           |        | SIN ESPECIALIDAD | Sin clasificar         |            | 5550        | 06/07/2020 0:0   |
| 07/07/2020 0 | 31/10/2020 0 | Jornada Completa | Sustitución   | ENFERMERA/O |           |        | SIN ESPECIALIDAD | Sin clasificar         |            | 4629        | 09/05/2016 0:0   |
| 10/07/2020 0 | 00:00        | Jornada Parcial  | Sustitución   | ENFERMERA/O |           |        | SIN ESPECIALIDAD | Sin clasificar         |            | 5551        | 06/07/2020 0:0   |
| 11/07/2020 0 | 31/10/2020 0 | Jornada Parcial  | Sustitución   | ENFERMERA/O |           |        | SIN ESPECIALIDAD | Sin clasificar         |            | 5552        | 06/07/2020 0:0   |
| 07/07/2020 0 | 31/03/2021 0 | Jornada Completa | Sustitución   | ENFERMERA/O |           |        | SIN ESPECIALIDAD | Sin clasificar         |            | 5536        | 06/07/2020 0:0   |
| 07/07/2020 0 | 31/10/2020 0 | Jornada Completa | Sustitución   | ENFERMERA/O |           |        | SIN ESPECIALIDAD | Sin clasificar         |            | 4228        | 15/01/2015 0:0   |
| 13/07/2020 0 | 02/08/2020 0 | Jornada Completa | Sustitución   | ENFERMERA/O |           |        | SIN ESPECIALIDAD | Sin clasificar         |            | 5483        | 30/03/2020 0:0   |
| 10/07/2020 0 | 06/09/2020 0 | Jornada Parcial  | Sustitución   | ENFERMERA/O |           |        | SIN ESPECIALIDAD | Sin clasificar         |            | 5554        | 06/07/2020 0:0   |

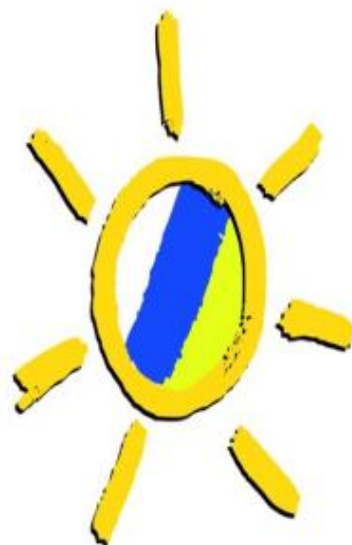

**ASACA**  
Asociación Sindical Autónoma de Canarias

| CATEGORÍA              | º ORDE | DNI | NOMBRE | CIÓN DISCA | TIPO NOMBRAMIENT       | CECHA INIC | FECHA FIN  | ESPECIALIDAD |
|------------------------|--------|-----|--------|------------|------------------------|------------|------------|--------------|
| AUXILIAR DE ENFERMERÍA | 3585   |     |        | NO         | Sustitución de corta d | 09/07/2020 | 00:00:00   | Quirófano    |
| AUXILIAR DE ENFERMERÍA | 3585   |     |        | NO         | Sustitución de corta d | 09/07/2020 | 00:00:00   |              |
| AUXILIAR DE ENFERMERÍA | 3585   |     |        | NO         | Sustitución de corta d | 09/07/2020 | 00:00:00   |              |
| AUXILIAR DE ENFERMERÍA | 3585   |     |        | NO         | Sustitución de corta d | 09/07/2020 | 00:00:00   |              |
| AUXILIAR DE ENFERMERÍA | 3585   |     |        | NO         | Sustitución de corta d | 09/07/2020 | 00:00:00   |              |
| AUXILIAR DE ENFERMERÍA | 4211   |     |        | NO         | Carácter eventual de c | 08/07/2020 | 09/07/2020 | 00:00:00     |
| AUXILIAR DE ENFERMERÍA | 4211   |     |        | NO         | Carácter eventual de c | 13/07/2020 | 14/07/2020 | 00:00:00     |
| AUXILIAR DE ENFERMERÍA | 5909   |     |        | NO         | Carácter eventual de c | 11/07/2020 | 31/07/2020 | 00:00:00     |
| AUXILIAR DE ENFERMERÍA | 5947   |     |        | NO         | Sustitución de corta d | 13/07/2020 | 00:00:00   |              |
| AUXILIAR DE ENFERMERÍA | 6878   |     |        | NO         | Carácter eventual de c | 07/07/2020 | 21/07/2020 | 00:00:00     |
| AUXILIAR DE ENFERMERÍA | 7312   |     |        | NO         | Sustitución de corta d | 10/07/2020 | 00:00:00   |              |
| AUXILIAR DE ENFERMERÍA | 7997   |     |        | NO         | Carácter eventual de c | 07/07/2020 | 31/07/2020 | 00:00:00     |
| AUXILIAR DE ENFERMERÍA | 8201   |     |        | NO         | Carácter eventual de c | 09/07/2020 | 30/10/2020 | 00:00:00     |
| AUXILIAR DE ENFERMERÍA | 8221   |     |        | NO         | Carácter eventual de c | 13/07/2020 | 30/10/2020 | 00:00:00     |
| AUXILIAR DE ENFERMERÍA | 8237   |     |        | NO         | Carácter eventual de c | 13/07/2020 | 30/10/2020 | 00:00:00     |
| AUXILIAR DE ENFERMERÍA | 8577   |     |        | NO         | Carácter eventual de c | 07/07/2020 | 24/07/2020 | 00:00:00     |
| AUXILIAR DE ENFERMERÍA | 8738   |     |        | NO         | Carácter eventual de c | 07/07/2020 | 31/10/2020 | 00:00:00     |
| AUXILIAR DE ENFERMERÍA | 10290  |     |        | NO         | Carácter eventual de c | 09/07/2020 | 31/08/2020 | 00:00:00     |
| AUXILIAR DE ENFERMERÍA | 10314  |     |        | NO         | Carácter eventual de c | 07/07/2020 | 31/07/2020 | 00:00:00     |
| AUXILIAR DE ENFERMERÍA | 10327  |     |        | NO         | Carácter eventual de c | 10/07/2020 | 31/07/2020 | 00:00:00     |
| AUXILIAR DE ENFERMERÍA | 10330  |     |        | NO         | Carácter eventual de c | 10/07/2020 | 31/07/2020 | 00:00:00     |
| AUXILIAR DE ENFERMERÍA | 10335  |     |        | NO         | Sustitución de corta d | 13/07/2020 | 19/07/2020 | 00:00:00     |
| CELADOR                | 3280   |     |        | NO         | Carácter eventual de c | 10/07/2020 | 31/07/2020 | 00:00:00     |
| CELADOR                | 3705   |     |        | NO         | Carácter eventual de c | 10/07/2020 | 31/07/2020 | 00:00:00     |
| CELADOR                | 5035   |     |        | NO         | Carácter eventual de c | 08/07/2020 | 31/10/2020 | 00:00:00     |
| CELADOR                | 5041   |     |        | NO         | Carácter eventual de c | 07/07/2020 | 12/07/2020 | 00:00:00     |
| CELADOR                | 5056   |     |        | NO         | Carácter eventual de c | 07/07/2020 | 12/07/2020 | 00:00:00     |
| CELADOR                | 5079   |     |        | NO         | Carácter eventual de c | 07/07/2020 | 12/07/2020 | 00:00:00     |
| CELADOR                | 5099   |     |        | NO         | Carácter eventual de c | 10/07/2020 | 31/07/2020 | 00:00:00     |
| CELADOR                | 5120   |     |        | NO         | Carácter eventual de c | 11/07/2020 | 11/07/2020 | 00:00:00     |
| CELADOR                | 5170   |     |        | NO         | Carácter eventual de c | 11/07/2020 | 11/07/2020 | 00:00:00     |
| CELADOR                | 5172   |     |        | NO         | Carácter eventual de c | 11/07/2020 | 11/07/2020 | 00:00:00     |
| CELADOR                | 5186   |     |        | NO         | Carácter eventual de c | 11/07/2020 | 11/07/2020 | 00:00:00     |

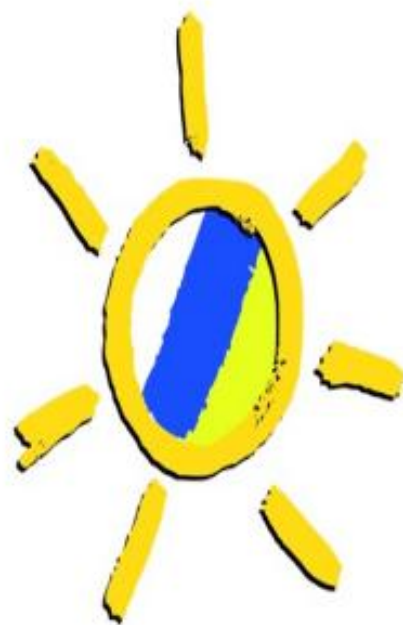

**ASACA**

Asociación Sindical Autónoma de Canarias

|                                |       |
|--------------------------------|-------|
| CELADOR                        | 5188  |
| CELADOR                        | 5210  |
| CELADOR                        | 5274  |
| CELADOR                        | 5411  |
| CELADOR                        | 5487  |
| CELADOR                        | 5511  |
| CELADOR                        | 5519  |
| CELADOR                        | 5562  |
| CELADOR                        | 5571  |
| CELADOR                        | 20776 |
| ELECTRICISTA                   | 113   |
| ELECTRICISTA                   | 398   |
| F.E.A. PEDIATRÍA               | 55    |
| GRUPO AUXILIAR ADMINISTRATIVO  | 2067  |
| GRUPO AUXILIAR ADMINISTRATIVO  | 2140  |
| GRUPO AUXILIAR ADMINISTRATIVO  | 2311  |
| GRUPO AUXILIAR ADMINISTRATIVO  | 2321  |
| GRUPO AUXILIAR ADMINISTRATIVO  | 2327  |
| GRUPO AUXILIAR ADMINISTRATIVO  | 2396  |
| GRUPO AUXILIAR ADMINISTRATIVO  | 2406  |
| GRUPO AUXILIAR ADMINISTRATIVO  | 2421  |
| GRUPO AUXILIAR ADMINISTRATIVO  | 2424  |
| GRUPO AUXILIAR ADMINISTRATIVO  | 2427  |
| GRUPO AUXILIAR ADMINISTRATIVO  | 2567  |
| GRUPO AUXILIAR ADMINISTRATIVO  | 2616  |
| GRUPO AUXILIAR ADMINISTRATIVO  | 2664  |
| LAVANDERO/A                    | 79    |
| LAVANDERO/A                    | 137   |
| MATRÓN/A                       | 274   |
| MECÁNICO                       | 146   |
| PINCHE                         | 639   |
| PINCHE                         | 775   |
| PINCHE                         | 775   |
| PINCHE                         | 790   |
| PINCHE                         | 809   |
| PINCHE                         | 813   |
| PLANCHADORA                    | 76    |
| PLANCHADORA                    | 126   |
| PROFESOR/A DE LOGOFONÍA        | 17    |
| TÉCNICO ESPECIALISTA LABORAL   | 1631  |
| TÉCNICO ESPECIALISTA RAD       | 1077  |
| TÉCNICO/A AUXILIAR DE FARMACIA | 85    |
| TELEFONISTA                    | 104   |

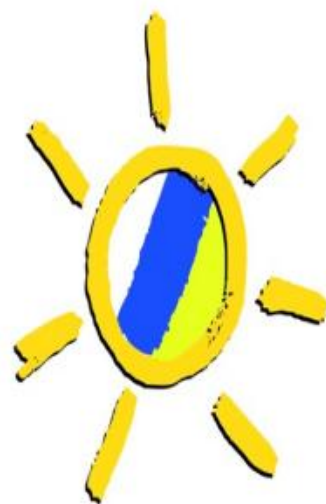

ASACA

Asociación Sindical Autónoma de Canarias

|    |                        |            |            |                   |
|----|------------------------|------------|------------|-------------------|
| NO | Carácter eventual de d | 11/07/2020 | 11/07/2020 | 00:00:00          |
| NO | Carácter eventual de d | 11/07/2020 | 11/07/2020 | 00:00:00          |
| NO | Carácter eventual de d | 10/07/2020 | 10/07/2020 | 00:00:00          |
| NO | Carácter eventual de d | 11/07/2020 | 11/07/2020 | 00:00:00          |
| NO | Carácter eventual de d | 11/07/2020 | 11/07/2020 | 00:00:00          |
| NO | Carácter eventual de d | 11/07/2020 | 11/07/2020 | 00:00:00          |
| NO | Carácter eventual de d | 11/07/2020 | 11/07/2020 | 00:00:00          |
| NO | Carácter eventual de d | 10/07/2020 | 31/07/2020 | 00:00:00          |
| NO | Carácter eventual de d | 10/07/2020 | 31/07/2020 | 00:00:00          |
| SI | Carácter eventual de d | 09/07/2020 | 00:00:00   |                   |
| NO | Carácter eventual de d | 13/07/2020 | 19/10/2020 | 00:00:00          |
| NO | Carácter eventual de d | 13/07/2020 | 31/10/2020 | 00:00:00          |
| NO | Sustitución de corta d | 08/07/2020 | 22/10/2020 | 00:00:00          |
| NO | Carácter eventual de d | 13/07/2020 | 30/10/2020 | 00:00:00          |
| NO | Carácter eventual de d | 08/07/2020 | 30/10/2020 | 00:00:00          |
| NO | Carácter eventual de d | 07/07/2020 | 31/10/2020 | 00:00:00          |
| NO | Carácter eventual de d | 07/07/2020 | 31/10/2020 | 00:00:00          |
| NO | Carácter eventual de d | 07/07/2020 | 30/09/2020 | 00:00:00          |
| NO | Carácter eventual de d | 07/07/2020 | 31/07/2020 | 00:00:00          |
| NO | Sustitución de corta d | 07/07/2020 | 00:00:00   |                   |
| NO | Carácter eventual de d | 07/07/2020 | 04/09/2020 | 00:00:00          |
| NO | Carácter eventual de d | 13/07/2020 | 30/10/2020 | 00:00:00          |
| NO | Sustitución de corta d | 13/07/2020 | 13/07/2020 | 00:00:00          |
| NO | Sustitución de corta d | 13/07/2020 | 11/09/2020 | 00:00:00          |
| NO | Sustitución de corta d | 13/07/2020 | 21/08/2020 | 00:00:00          |
| NO | Sustitución de corta d | 13/07/2020 | 24/07/2020 | 00:00:00          |
| NO | Carácter eventual de d | 12/07/2020 | 13/07/2020 | 00:00:00          |
| NO | Carácter eventual de d | 11/07/2020 | 12/07/2020 | 00:00:00          |
| NO | Carácter eventual de d | 09/07/2020 | 31/10/2020 | 00:00:00          |
| NO | Carácter eventual de d | 13/07/2020 | 16/10/2020 | 00:00:00          |
| NO | Carácter eventual de d | 07/07/2020 | 09/07/2020 | 00:00:00          |
| NO | Carácter eventual de d | 07/07/2020 | 12/07/2020 | 00:00:00          |
| NO | Carácter eventual de d | 13/07/2020 | 19/07/2020 | 00:00:00          |
| NO | Carácter eventual de d | 08/07/2020 | 10/07/2020 | 00:00:00          |
| NO | Carácter eventual de d | 07/07/2020 | 12/07/2020 | 00:00:00          |
| NO | Sustitución de corta d | 10/07/2020 | 10/07/2020 | 00:00:00          |
| NO | Carácter eventual de d | 11/07/2020 | 13/07/2020 | 00:00:00          |
| NO | Carácter eventual de d | 12/07/2020 | 13/07/2020 | 00:00:00          |
| NO | Sustitución de corta d | 13/07/2020 | 02/08/2020 | <b>Hipoacusia</b> |
| NO | Carácter eventual de d | 07/07/2020 | 31/07/2020 | 00:00:00          |
| NO | Carácter eventual de d | 09/07/2020 | 00:00:00   |                   |
| NO | Carácter eventual de d | 08/07/2020 | 31/10/2020 | 00:00:00          |
| NO | Carácter eventual de d | 10/07/2020 | 25/07/2020 | 00:00:00          |