

| Fecha Inicio | Fecha Fin | Tipo de Jornada | Tipo Contrato | Categoría |
|--------------|------------|------------------|---------------------|----------------------------------|
| 08/02/2021 | 31/03/2021 | Jornada Completa | Eventualidad | ENFERMERA/O |
| 04/02/2021 | 07/02/2021 | Jornada Completa | Sustitución | ENFERMERA/O |
| 08/02/2021 | 09/02/2021 | Jornada Completa | Sustitución | ENFERMERA/O |
| 02/02/2021 | 01/03/2021 | Jornada Parcial | Sustitución | ENFERMERA/O |
| 05/02/2021 | 0:00:00 | Jornada Parcial | Sustitución | ENFERMERA/O |
| 08/02/2021 | 31/03/2021 | Jornada Completa | Eventualidad | ENFERMERA/O |
| 05/02/2021 | 28/02/2021 | Jornada Completa | Eventualidad | ENFERMERA/O |
| 08/02/2021 | 31/03/2021 | Jornada Completa | Eventualidad | ENFERMERA/O |
| 07/02/2021 | 31/03/2021 | Jornada Completa | Sustitución | ENFERMERA/O |
| 04/02/2021 | 0:00:00 | Jornada Parcial | Sustitución | ENFERMERA/O |
| 08/02/2021 | 12/02/2021 | Jornada Completa | Sustitución | ENFERMERA/O |
| 04/02/2021 | 0:00:00 | Jornada Completa | Sustitución | ENFERMERA/O |
| 03/02/2021 | 0:00:00 | Jornada Completa | Sustitución | F.E.A. CARDIOLOGÍA |
| 06/02/2021 | 07/02/2021 | Jornada Completa | Atención Continuada | F.E.A. MEDICINA INTENSIVA |
| 08/02/2021 | 09/02/2021 | Jornada Completa | Atención Continuada | F.E.A. MEDICINA INTENSIVA |
| 02/02/2021 | 28/02/2021 | Jornada Completa | Eventualidad | F.E.A. MEDICINA INTENSIVA |
| 02/02/2021 | 12/02/2021 | Jornada Completa | Eventualidad | F.E.A. MEDICINA INTERNA |
| 05/02/2021 | 05/05/2021 | Jornada Completa | Sustitución | F.E.A. OBSTETRICIA Y GINECOLOGIA |
| 04/02/2021 | 30/06/2021 | Jornada Completa | Eventualidad | F.E.A. PEDIATRÍA |
| 03/02/2021 | 04/02/2021 | Jornada Completa | Atención Continuada | F.E.A. PEDIATRÍA |
| 06/02/2021 | 07/02/2021 | Jornada Completa | Atención Continuada | F.E.A. PEDIATRÍA |
| 05/02/2021 | 06/02/2021 | Jornada Completa | Atención Continuada | F.E.A. PEDIATRÍA |
| 08/02/2021 | 09/02/2021 | Jornada Completa | Atención Continuada | F.E.A. PEDIATRÍA |
| 04/02/2021 | 05/02/2021 | Jornada Completa | Atención Continuada | F.E.A. PEDIATRÍA |
| 05/02/2021 | 28/02/2021 | Jornada Completa | Eventualidad | MATRONA |
| 04/02/2021 | 05/02/2021 | Jornada Completa | Atención Continuada | MÉDICO DE URGENCIA HOSPITALARIA |
| 07/02/2021 | 08/02/2021 | Jornada Completa | Atención Continuada | MÉDICO DE URGENCIA HOSPITALARIA |
| 06/02/2021 | 07/02/2021 | Jornada Completa | Atención Continuada | MÉDICO DE URGENCIA HOSPITALARIA |
| 03/02/2021 | 04/02/2021 | Jornada Completa | Atención Continuada | MÉDICO DE URGENCIA HOSPITALARIA |
| 06/02/2021 | 07/02/2021 | Jornada Completa | Atención Continuada | MÉDICO DE URGENCIA HOSPITALARIA |
| 02/02/2021 | 03/02/2021 | Jornada Completa | Atención Continuada | MÉDICO DE URGENCIA HOSPITALARIA |
| 05/02/2021 | 06/02/2021 | Jornada Completa | Atención Continuada | MÉDICO DE URGENCIA HOSPITALARIA |
| 08/02/2021 | 09/02/2021 | Jornada Completa | Atención Continuada | MÉDICO DE URGENCIA HOSPITALARIA |

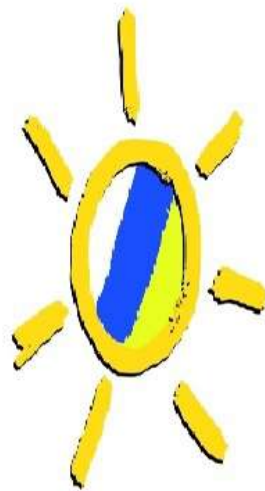

ASACA

Asociación Sindical Autónoma de Canarias

| Especialidad | Subgrupo | Puntuación | Nº de ofertas | Fecha de Entrada |
|------------------|------------------------|------------|---------------|------------------|
| URGENCIAS | Experiencia >= 3 meses | | 5291 | 29/10/2020 0:00 |
| SIN ESPECIALIDAD | Sin clasificar | | 4016 | 12/03/2014 0:00 |
| | | | | |
| | | | | |
| | | | | |
| SIN ESPECIALIDAD | Sin clasificar | | 2926 | 17/03/2010 0:00 |
| SIN ESPECIALIDAD | Sin clasificar | | 5252 | 02/08/2018 0:00 |
| URGENCIAS | Experiencia >= 3 meses | | 3658 | 26/05/2017 0:00 |
| SIN ESPECIALIDAD | Sin clasificar | | 3821 | 15/02/2013 0:00 |
| SIN ESPECIALIDAD | Sin clasificar | | 5257 | 08/10/2018 0:00 |
| | | | | |
| QUIRÓFANO | Experiencia >= 1 mes | | 5285 | 30/08/2019 0:00 |
| | | | | |
| | | | | |
| | | | | |
| | | | | |
| | | | | |
| | | | | |
| | | | | |
| | | | | |
| | | | | |
| | | | | |
| SIN ESPECIALIDAD | Sin clasificar | | 502 | 13/05/2020 0:00 |
| | | | | |
| | | | | |
| | | | | |
| | | | | |
| | | | | |
| | | | | |
| | | | | |
| | | | | |
| | | | | |

| CATEGORÍA | Nº ORDEN | TIPO DISCA | TIPO NOMBRAMIENTO | FECHA INICIO | FECHA FIN | SPECIALIDAD | PERFIL |
|------------------------|----------|------------|-------------------------------------|---------------|---------------|-------------------|--------|
| AUXILIAR DE ENFERMERIA | 2417 | NO | Carácter eventual de corta duración | 08/02/2021 00 | 31/03/2021 00 | 00:00 | |
| AUXILIAR DE ENFERMERIA | 3556 | NO | Carácter eventual de corta duración | 02/02/2021 00 | 28/02/2021 00 | | |
| AUXILIAR DE ENFERMERIA | 4002 | NO | Sustitución de corta duración | 06/02/2021 00 | 06/02/2021 00 | Cuidados Críticos | |
| AUXILIAR DE ENFERMERIA | 4002 | NO | Carácter eventual de corta duración | 08/02/2021 00 | 31/03/2021 00 | Cuidados Críticos | |
| AUXILIAR DE ENFERMERIA | 6604 | NO | Carácter eventual de corta duración | 08/02/2021 00 | 31/03/2021 00 | 00:00 | |
| AUXILIAR DE ENFERMERIA | 8505 | NO | Carácter eventual de corta duración | 03/02/2021 00 | 28/02/2021 00 | Hemodiálisis | |
| AUXILIAR DE ENFERMERIA | 8518 | NO | Carácter eventual de corta duración | 02/02/2021 00 | 27/02/2021 00 | 00:00 | |
| AUXILIAR DE ENFERMERIA | 8546 | NO | Carácter eventual de corta duración | 04/02/2021 00 | 31/03/2021 00 | 00:00 | |
| AUXILIAR DE ENFERMERIA | 8734 | NO | Sustitución de corta duración | 03/02/2021 00 | 00:00 | | |
| AUXILIAR DE ENFERMERIA | 8745 | NO | Carácter eventual de corta duración | 08/02/2021 00 | 31/03/2021 00 | 00:00 | |
| AUXILIAR DE ENFERMERIA | 9078 | NO | Sustitución de corta duración | 05/02/2021 00 | 00:00 | | |
| AUXILIAR DE ENFERMERIA | 9840 | NO | Carácter eventual de corta duración | 03/02/2021 00 | 31/03/2021 00 | Quirófano | |
| AUXILIAR DE ENFERMERIA | 10385 | NO | Carácter eventual de corta duración | 02/02/2021 00 | 31/03/2021 00 | Esterilización | |
| CALEFACTOR | 94 | NO | Sustitución de corta duración | 04/02/2021 00 | 00:00 | | |
| CELADOR | 3969 | NO | Carácter eventual de corta duración | 03/02/2021 00 | 21/02/2021 00 | 00:00 | |
| CELADOR | 4521 | NO | Carácter eventual de corta duración | 08/02/2021 00 | 28/02/2021 00 | 00:00 | |
| CELADOR | 4527 | NO | Carácter eventual de corta duración | 08/02/2021 00 | 28/02/2021 00 | 00:00 | |
| CELADOR | 4590 | NO | Carácter eventual de corta duración | 08/02/2021 00 | 28/02/2021 00 | 00:00 | |
| CELADOR | 4758 | NO | Carácter eventual de corta duración | 08/02/2021 00 | 28/02/2021 00 | 00:00 | |
| CELADOR | 4761 | NO | Carácter eventual de corta duración | 02/02/2021 00 | 21/02/2021 00 | 00:00 | |
| CELADOR | 4784 | NO | Carácter eventual de corta duración | 02/02/2021 00 | 21/02/2021 00 | 00:00 | |
| CELADOR | 4784 | NO | Carácter eventual de corta duración | 03/02/2021 00 | 21/02/2021 00 | 00:00 | |
| CELADOR | 4785 | NO | Carácter eventual de corta duración | 03/02/2021 00 | 21/02/2021 00 | 00:00 | |
| CELADOR | 4889 | NO | Carácter eventual de corta duración | 06/02/2021 00 | 06/02/2021 00 | 00:00 | |
| CELADOR | 4889 | NO | Carácter eventual de corta duración | 05/02/2021 00 | 05/02/2021 00 | 00:00 | |
| CELADOR | 4889 | NO | Carácter eventual de corta duración | 08/02/2021 00 | 28/02/2021 00 | 00:00 | |
| CELADOR | 4896 | NO | Carácter eventual de corta duración | 04/02/2021 00 | 21/02/2021 00 | 00:00 | |
| CELADOR | 4924 | NO | Carácter eventual de corta duración | 04/02/2021 00 | 21/02/2021 00 | 00:00 | |
| CELADOR | 4970 | NO | Carácter eventual de corta duración | 05/02/2021 00 | 07/02/2021 00 | 00:00 | |
| CELADOR | 4970 | NO | Carácter eventual de corta duración | 08/02/2021 00 | 28/02/2021 00 | 00:00 | |
| CELADOR | 5022 | NO | Carácter eventual de corta duración | 08/02/2021 00 | 21/02/2021 00 | 00:00 | |
| CELADOR | 5035 | NO | Carácter eventual de corta duración | 08/02/2021 00 | 21/02/2021 00 | 00:00 | |
| CELADOR | 5035 | NO | Carácter eventual de corta duración | 05/02/2021 00 | 07/02/2021 00 | 00:00 | |

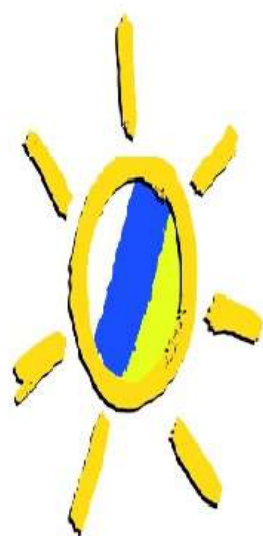

ASACA

Asociación Sindical Autónoma de Canarias

| | | | | | | | | |
|--------------------------------|------|--|------------------------------------|------------------------------------|---------------|---------------|-------|--|
| CELADOR | 5037 |  | NO | Carácter eventual de corta duració | 08/02/2021 00 | 21/02/2021 00 | 00:00 | |
| CELADOR | 5038 | | NO | Carácter eventual de corta duració | 08/02/2021 00 | 21/02/2021 00 | 00:00 | |
| CELADOR | 5038 | | NO | Carácter eventual de corta duració | 06/02/2021 00 | 06/02/2021 00 | 00:00 | |
| CELADOR | 5041 | | NO | Carácter eventual de corta duració | 06/02/2021 00 | 06/02/2021 00 | 00:00 | |
| CELADOR | 5056 | | NO | Carácter eventual de corta duració | 05/02/2021 00 | 08/02/2021 00 | 00:00 | |
| CELADOR | 5079 | | NO | Carácter eventual de corta duració | 06/02/2021 00 | 06/02/2021 00 | 00:00 | |
| CELADOR | 5099 | | NO | Carácter eventual de corta duració | 05/02/2021 00 | 08/02/2021 00 | 00:00 | |
| CELADOR | 5107 | | NO | Carácter eventual de corta duració | 06/02/2021 00 | 06/02/2021 00 | 00:00 | |
| CELADOR | 5120 | | NO | Carácter eventual de corta duració | 06/02/2021 00 | 06/02/2021 00 | 00:00 | |
| CELADOR | 5172 | | NO | Carácter eventual de corta duració | 06/02/2021 00 | 06/02/2021 00 | 00:00 | |
| CELADOR | 5196 | | NO | Carácter eventual de corta duració | 06/02/2021 00 | 06/02/2021 00 | 00:00 | |
| CELADOR | 5210 | | NO | Carácter eventual de corta duració | 06/02/2021 00 | 06/02/2021 00 | 00:00 | |
| CELADOR | 5274 | | NO | Carácter eventual de corta duració | 06/02/2021 00 | 06/02/2021 00 | 00:00 | |
| COCINERO | 83 | | NO | Carácter eventual de corta duració | 03/02/2021 00 | 31/03/2021 00 | 00:00 | |
| F.E.A. PEDIATRÍA | 66 | | NO | Carácter eventual de corta duració | 04/02/2021 00 | 30/06/2021 00 | 00:00 | |
| GRUPO AUXILIAR ADMINISTRATIVO | 1952 | | NO | Sustitución de corta duración | 03/02/2021 00 | 31/03/2021 00 | 00:00 | |
| GRUPO AUXILIAR ADMINISTRATIVO | 2346 | | NO | Sustitución de corta duración | 02/02/2021 00 | 00:00 | | |
| GRUPO AUXILIAR ADMINISTRATIVO | 3110 | | NO | Sustitución de corta duración | 02/02/2021 00 | 00:00 | | |
| LAVANDERO/A | 79 | | NO | Carácter eventual de corta duració | 07/02/2021 00 | 07/02/2021 00 | 00:00 | |
| MECÁNICO | 202 | | NO | Sustitución de corta duración | 02/02/2021 00 | 00:00 | | |
| MECÁNICO | 214 | | NO | Carácter eventual de corta duració | 04/02/2021 00 | 31/03/2021 00 | 00:00 | |
| PINCHE | 750 | NO | Carácter eventual de corta duració | 03/02/2021 00 | 31/03/2021 00 | 00:00 | | |
| PINCHE | 770 | NO | Carácter eventual de corta duració | 06/02/2021 00 | 07/02/2021 00 | 00:00 | | |
| PINCHE | 813 | NO | Carácter eventual de corta duració | 06/02/2021 00 | 07/02/2021 00 | 00:00 | | |
| PINCHE | 836 | NO | Carácter eventual de corta duració | 06/02/2021 00 | 07/02/2021 00 | 00:00 | | |
| PINCHE | 838 | NO | Carácter eventual de corta duració | 06/02/2021 00 | 07/02/2021 00 | 00:00 | | |
| PINCHE | 850 | NO | Carácter eventual de corta duració | 06/02/2021 00 | 07/02/2021 00 | 00:00 | | |
| PLANCHADORA | 175 | NO | Carácter eventual de corta duració | 07/02/2021 00 | 08/02/2021 00 | 00:00 | | |
| TÉCNICO ESPECIALISTA RADIO | 316 | NO | Carácter eventual de corta duració | 02/02/2021 00 | 01/03/2021 00 | 00:00 | | |
| TÉCNICO/A AUXILIAR DE FARMACIA | 52 | NO | Carácter eventual de corta duració | 02/02/2021 00 | 28/02/2021 00 | 00:00 | | |
| TÉCNICO/A AUXILIAR DE FARMACIA | 103 | NO | Carácter eventual de corta duració | 03/02/2021 00 | 31/03/2021 00 | 00:00 | | |
| TÉCNICO/A AUXILIAR DE FARMACIA | 106 | NO | Carácter eventual de corta duració | 03/02/2021 00 | 31/03/2021 00 | 00:00 | | |
| TELEFONISTA | 105 | NO | Sustitución de corta duración | 04/02/2021 00 | 04/02/2021 00 | 00:00 | | |
| TELEFONISTA | 105 | NO | Sustitución de corta duración | 08/02/2021 00 | 10/02/2021 00 | 00:00 | | |
| TELEFONISTA | 105 | NO | Sustitución de corta duración | 02/02/2021 00 | 02/02/2021 00 | 00:00 | | |
| TELEFONISTA | 148 | NO | Sustitución de corta duración | 05/02/2021 00 | 31/03/2021 00 | 00:00 | | |

ASACA
Asociación Sindical Autónoma de Canarias